2026–2027

LA VOZ • UN SEXTO SENTIDO

DOSSIER ARTÍSTICO

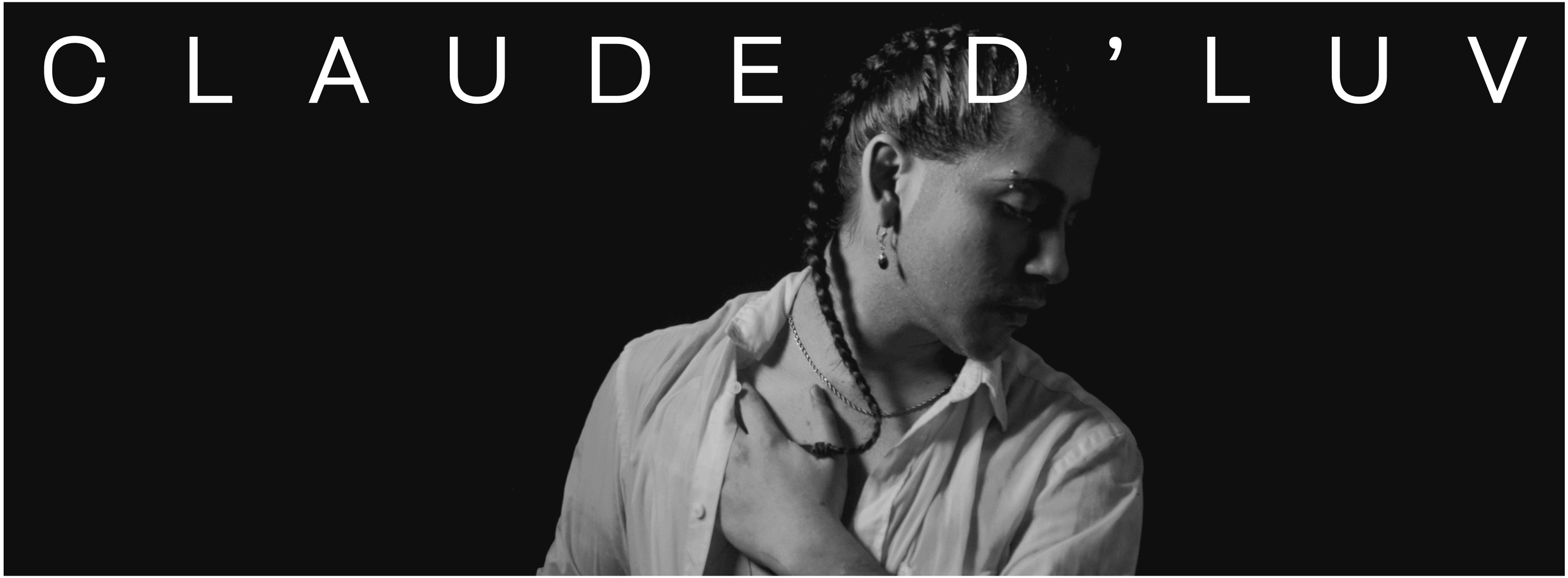

DESDE ENTONCES HASTA HOY

Claude D'Luv es la identidad artística del cantante, compositor y multiinstrumentista chileno Claudio Garrido, nacido y criado en Rancagua. Su recorrido musical comenzó en la infancia y se desarrolló a través de la guitarra, el bajo, el piano y, especialmente, el canto.

Titulado en Interpretación en Jazz y Música Popular con mención en Canto por el IP Projazz de Santiago, construyó su trayectoria participando en diversas agrupaciones antes de iniciar su camino como solista. En 2023 presentó oficialmente Claude D'Luv con el lanzamiento de “Bailemos”.

Su propuesta se sitúa principalmente en el R&B en español, dialogando con el soul y el pop contemporáneo. Influenciado por artistas como Maxwell, D'Angelo y Musiq Soulchild, desarrolla un universo musical donde conviven la sensualidad, el deseo, la vulnerabilidad y las contradicciones de las relaciones humanas.

En enero de 2026 publicó Vigilia, su primer álbum de estudio, compuesto por 12 canciones que retratan ocho años de experiencias personales y consolidan su identidad como cantautor.

PRIMEROS

SENCILLOS

BAILEMOS

Primer sencillo oficial de Claude D'Luv, lanzado el 7 de julio de 2023. Una invitación al baile, la conexión y el encuentro. Su videoclip fue rodado en un reconocido bar de Santiago, con la participación de más de 70 personas.

TU EFECTO

Segundo sencillo del artista, una canción que explora el impacto de una mirada fugaz y la ilusión de una historia que pudo haber sido. La realización de su videoclip contó con el apoyo de la Tienda Nacional, espacio dedicado a la música chilena.

NAMORARTE

Tercer sencillo de Claude D'Luv, una canción sobre el deseo de recuperar un amor antes de perderlo definitivamente. Su videoclip fue filmado en Brasil, entre estaciones ferroviarias abandonadas y las playas de Florianópolis.

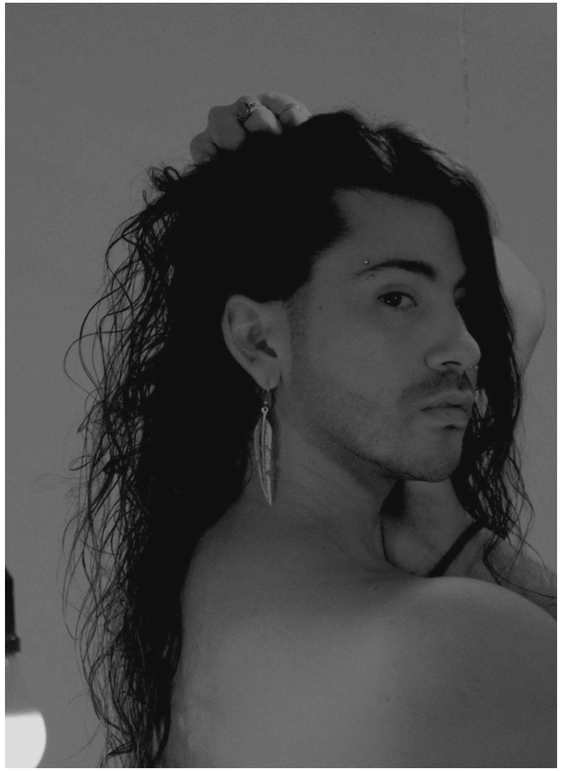

1ER ÁLBUM

VIGILIA

Vigilia es el álbum debut de Claude D'Luv, un viaje emocional de 12 canciones que reúne aproximadamente ocho años de experiencias personales. Entre encuentros, despedidas, deseo, rupturas, excesos y renacimientos, el disco construye un relato íntimo donde el R&B, el soul y la sensibilidad del cantautor se encuentran.

El recorrido comenzó con el lanzamiento de Miel, seguido de una serie de adelantos que anticiparon el universo sonoro y emocional del álbum. Finalmente, el 30 de enero de 2026, Vigilia fue publicado oficialmente en su totalidad y posteriormente presentado en vivo durante sus shows de lanzamiento en Santiago de Chile.

NUEVA MÚSICA

SESIÓN VIGILIA

PRÓXIMO CAPÍTULO MUSICAL

Tras el lanzamiento de Vigilia, Claude D'Luv continúa desarrollando una nueva etapa creativa junto al productor Lucas Gonzalez, responsable de la producción de su álbum debut.

Este proceso da continuidad a la identidad musical de Claude D’Luv, al mismo tiempo que abre espacio para explorar nuevas sonoridades y formas de expresión dentro del R&B, el soul y el pop contemporáneo.

Las próximas canciones marcarán el inicio de un nuevo capítulo en la trayectoria artística de Claude D'Luv.

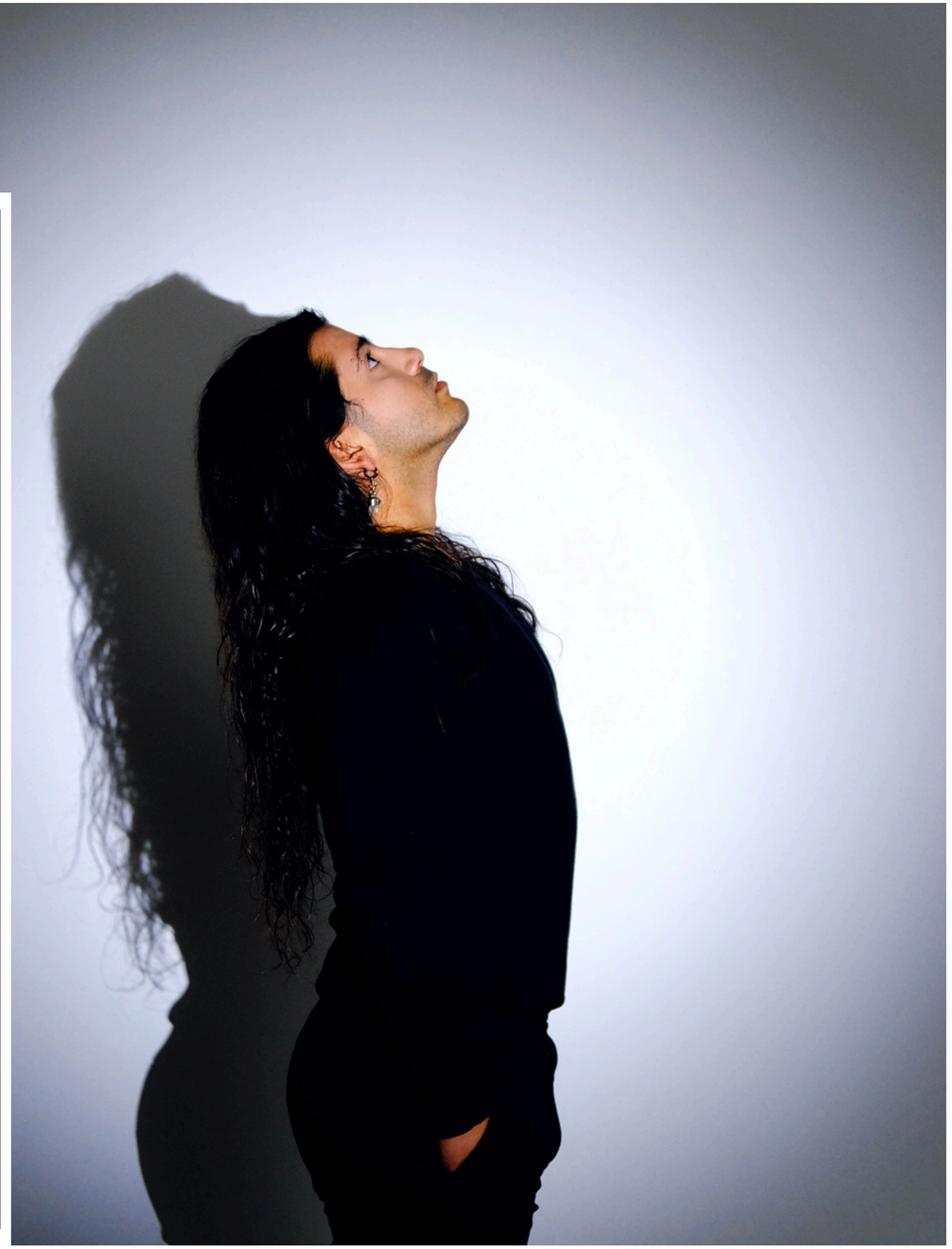

PLATAFORMAS PRINCIPALES

YOUTUBE

@CLAUDEDLUV

SPOTIFY

CLAUDE D'LUV

APPLE MUSIC

CLAUDE D'LUV

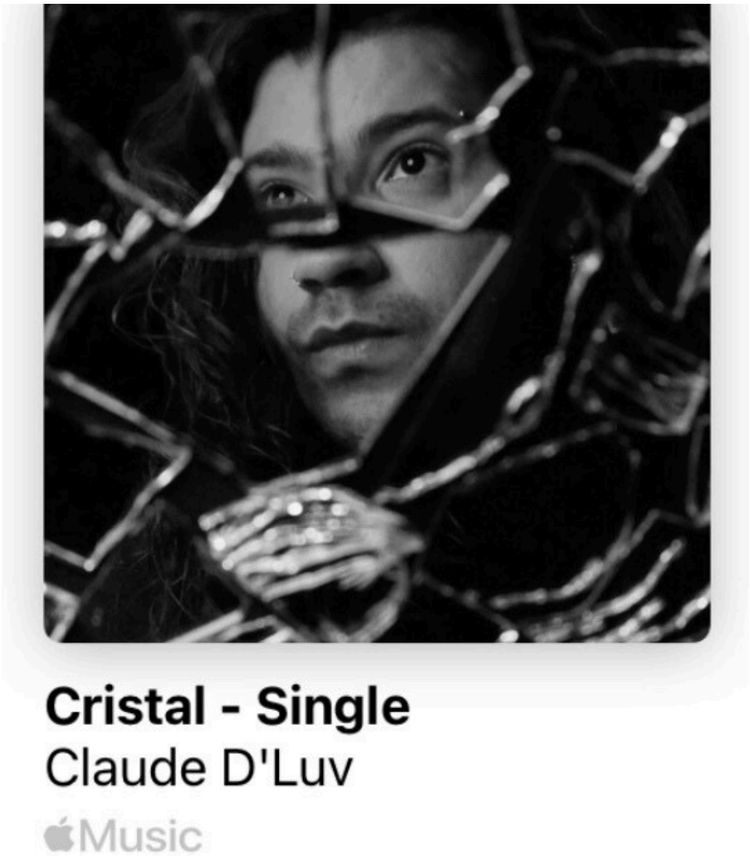

Fotografías

Patricio Dominguez

Bigote Audiovisual

El formato Full Band de Claude D'Luv lleva al escenario el universo musical de Vigilia, combinando la interpretación de una banda en vivo con secuencias y elementos de producción contemporánea.

A través del R&B, el soul y el pop, el espectáculo propone un recorrido por canciones que exploran el amor, el deseo, la vulnerabilidad y las contradicciones humanas.

La fuerza de los instrumentos en vivo, los arreglos musicales y la interpretación vocal construyen una experiencia dinámica y cercana, donde la sensibilidad de las canciones convive con la energía del escenario y la conexión con el público.

FORMATO DE SHOW:

BANDA COMPLETA

Formación: 4 músicos en escena: voz principal, bajo eléctrico, batería y teclados. Lucas Gonzalez a cargo del playback y las secuencias desde una posición fuera del escenario.
Duración estimada: 45 a 60 minutos (ajustable según el evento).
Hospitalidad: Camarín y catering a coordinar según las características de cada presentación.

LIVE SET EXPERIENCE

CLAUDE D’LUV

2026 - 2027

FORMATO DE SHOW:

LIVE SET

El formato Live Set de Claude D'Luv propone una experiencia musical íntima y dinámica, donde la interpretación vocal se combina con secuencias, samples y elementos electrónicos.

A través de una puesta en escena más compacta, las canciones de Vigilia adquieren una nueva dimensión, conservando su esencia R&B y soul.

Este formato permite una conexión directa con el público, destacando la expresividad de las canciones y la versatilidad de una propuesta que se adapta a distintos escenarios y espacios de presentación.

LIVE SET:

Formación: Claude D'Luv en voz principal e instrumentos ocasionales, junto a Lucas Gonzalez a cargo del playback, secuencias y elementos electrónicos.

Duración estimada: 30 a 45 minutos (ajustable según el evento).

Hospitalidad: Camarín y catering a coordinar según las características de cada presentación.

CONECTA CONMIGO

CONTRATACIONES Y CONTACTO

WHATSAPP

+56 9 4850 7518

EMAIL

claudedluv@gmail.com

REDES SOCIALES

Instagram: @claude.dluv

TikTok: @claude_dluv

DISPONIBILIDAD

Presentaciones en vivo, festivales, eventos privados y colaboraciones artísticas durante 2026–2027.
Formatos disponibles: Full Band y Live Set.